



**189枚**  
載っています!



正面からはあまりよく見えないんです

屋根に登ると…圧巻です!!

# 太陽光発電、 のせちゃいました^^

今まで何棟ものお住まいに太陽光発電工事をさせて頂きましたが、とうとう玉井建設の社屋にも太陽光パネルをのせることにしました! せっかくなので、のせるだけのせよう、とうことで、189枚のパネルをのせました。総キロワット数、なんと44kW!! (一般的な住宅ですと4kW前後が多いので、約10倍) 10kW未満の住宅用太陽光発電には適用されないので、平成24年7月から再生可能エネルギー関連の法律が施行され、10kW以上の場合、20年間全量買取という制度が新たに始まりました。一般家庭の場合ですと余剰分のみ買取ですが、この場合は全量買取という点が違ってきます。

載せているパネルはもちろんお客様と同じ、発電性能業界一と言われるパナソニック製のHIT233です! (夏場の発電効率がいい) 今年一年で最も発電しにくい時期ですか

玉井建設の大切なお客様のためにお届けします

## たまたま便利

たまたま建設の  
お便りです



架台設置工事です。発電には傾斜も大事

パネルを運びます。1枚ずつ丁寧に

ら、これからが楽しみです。  
日本のエネルギー自給率UPに役立ち、地球環境にも貢献できてます。モニターを眺めつつ、社員一同晴天を祈っています。

事業用の太陽光発電工事のご相談も承っています。

発行・編集

**和玉井建設株式会社**

〒381-0023 長野県長野市大字風間 1478  
TEL:026-221-5531 FAX:026-221-5532  
<http://www.tamai-k.com/>



## 近況のご報告

# 1月

パナソニック・エネ活フェア



# 11月

【完成見学会】S様邸

ご来場ありがとうございました。

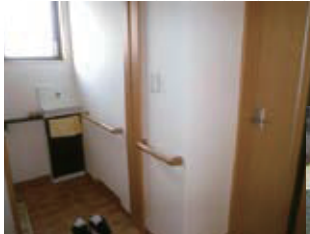

長野市の補助金制度適用  
居宅介護リフォーム

手摺の取付とスロープ設置。



# 12月

【建前】G様邸

晴天に恵まれました。



## 近況のご報告

### 番外編

# 「住まいの ワクワクフェア」に 出展しました



10月13・14日の2日間にわたり

『住まいのワクワクフェア』がビッグハットにて開催されました。各住設メーカーや工務店がタイアップして住まいに関するあれこれを一堂に集めちゃおうという企画です。玉井建設も工務店ブースに出展しました。社長にブースを任せ(笑)子どもたちと共にじっくり回って来ました。収納地震セミナーから地震体験車、縁日まで(笑)。展示は各メーカーが揃っているので、キッチンなどを比較するには効率的です。

ステージイベントは、仮面ライダーショーや信州プロレスなども盛りだくさん。ドーナツのプレゼントもあり、ご家族連れの皆様にも楽しんでいただけたようです。ご来場、ありがとうございます。玉井建設のお客様はくじ運がとてよくて、抽選の杉柱が当選された方もいらっしゃいました。ぬり絵コンテストで入賞されたお子さんも！こちらも嬉しいです。



縁日、いろいろ遊んでしまいました^^



ステージイベント



地震体験車、結構揺れます。



当社ブースです

# 華やか おすすめ

- ・クリームチーズ ..... 80g
- ・すしめし ..... 500g
- ・アボガド ..... 1個
- ・レモン汁 ..... 大さじ 1/2
- ・スモークサーモン ..... 薄切り 7枚
- ・大葉 ..... 6枚
- ・マヨネーズ ..... 大さじ 2
- ・イタリアンパセリ ..... 適量
- ・底が抜けるケーキ型



- 1 底が抜けるケーキ型の底にラップを敷く。
- 2 クリームチーズとアボガドは小さく切り、マヨネーズとレモン汁を加えて混ぜる。
- 3 すし飯の半量をケーキ型に平らに敷き詰め、濡らしたスプーンの背で軽く押す。その上に大葉と 2 をのせる。



- 4 残りのすし飯を詰め、濡らしたスプーンの背で軽く押す。
- 5 スモークサーモンの薄切りをのせて軽く押し、型から外す。サーモンの上にイタリアンパセリを飾り、切り分ける。

すし飯や具をのせることに軽く押ししてください。形がしっかりします。イタリアンパセリが手に入らなくて普通のパセリをのせました。イタリアンパセリの方が見た目は素敵です。

編集長の



## 簡単 クッキング

春はひな祭り、進学・就職などお祝いごとの多い季節。ケーキ型を使ったちょっと華やかな“おすし”でお祝いしてください！



## 玉井建設の ゆかいなお客様

### くいものやおおぜき

今回のお客様は長野市稲田にある『くいものやおおぜき』さんです。

炭火焼のいい匂いにする居酒屋さん。お料理もお酒も、その種類がとても多いことに驚きます。全て手作りというお料理はおつまみだけでなく、焼き鳥やお刺身、お鍋や冷麺まで、いろいろ揃っているの子ども連れでも安心。

お酒は各地の地酒や焼酎など100種類以上もあるそうです。そして、珍しい生マッコリを発見。生のマッコリを飲めるのは長野市でも『くいものやおおぜき』さんだけだそうです。早速いだと、ほのかな酸味と甘みがあり、さっぱりしていて飲みやすい。生きた乳酸菌が豊富で美容にいいそうですよ。

お料理は、どれも手作りで心がこもっています。焼き鳥2本210円～



店内はカウンターからお座敷まで。宴会もOK



サーバーと生マッコリ

### くいものやおおぜき

TEL 026-241-9887

住 長野市稲田1-31-8 休 月曜日

営 17:30～23:00(金・土のみ24:00まで)



『くいものやおおぜき』さんでは、たまご便りを見て頂いたお客様にサワー1杯プレゼント!左下のクーポンをお持ちください。お待ちしております。



お一人様 サワー1杯  
無料券

# 消費税UP対策 一家づくりの場合

ご存知の通り、消費税率が2014年4月に8%、2015年10月に10%に引き上げられることになりました。住宅関連は価格が大きいだけに、消費税UPは重大な問題です。そこで請負契約を結ぶ『注文住宅』に関しては『経過措置』がとられる見通しとなっています。

経過措置とは・・・

請負契約を施行日の半年前まで(2013年9月30日まで)に結んだ場合、引渡し4月以降になっても**5%**の税率が適用になります。

注意が必要なのは、『経過措置』が適用されるのは『注文住宅』のみという点。建売住宅・マンションは対象ではありません。また、契約を9月30日までに結んだとしても、別途追加工事等は8%の税率が適用されるのでこちらも注意が必要です(下図:Dパターン)。

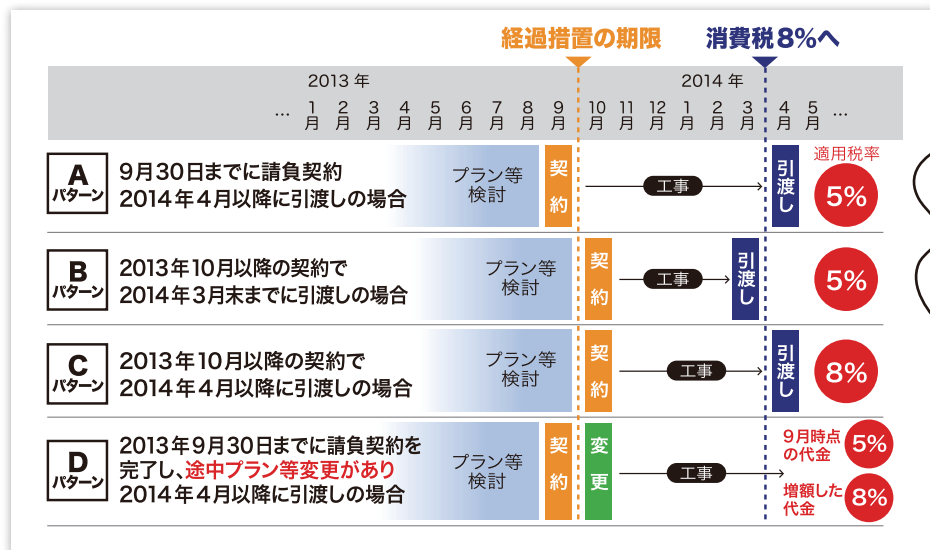

この法案に伴い、負担軽減のため住宅ローン減税の拡充・延長もあります。また、大規模リフォーム等も経過措置の適用になる場合があります。詳しくは当社までお問い合わせください。

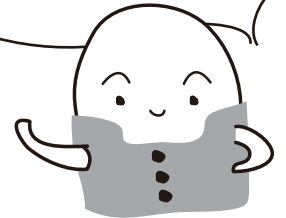

## なかなか更新されない 紙面ブログ

編集長のプチ日常・・・  
子供と一緒ににしよう!!

## 矯正ははじめました

**子**どもたちの歯並びがどうも気になります。

姉(小5)はちょっとすきっ歯なんです。妹(小2)は明らかに矯正が必要なレベルの歯並び。二人まとめてとりあえず相談に行ってきた。検査をすると、すきっ歯以外何の問題もないと思っていた姉は不正咬合でした。見た目は何の問題もないんですけど・・・

結局、姉は永久歯が生えそろってからスタートすることにし、まだまだ先と思っ

ていた妹から始まりました。I期とII期があり、妹はI期にあたり、姉はII期を待つそうです。

さて、妹は器具をつける痛みもなく、順調にスタート。おなじみの矯正器具ですが、目立たないセラミック製(一本につき2,000円UP)にしました。(まだ幼いから気にしないだろうと思っていたら気にするそうです^^;)確かにこちらの方が目立たない気がします。そして、食べカスがつかまる、つかまる。ホント、笑っちゃうくら

い。それを毎晩仕上げ磨きして取り除いてあげます。

長〜い長〜い矯正。気長にやっています。私の妹が成人してから矯正しました。それまで頭痛に悩まされていたのが治ったそうです。子どもなのに頭痛持ちの二人なので、ちょっとは解消されることも期待しています。

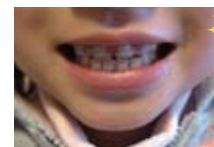

セラミック製の器具。  
目立たない気がする

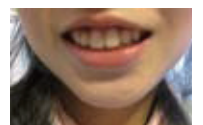

気になると言えば  
気になるすきっ歯